

MODULARIO  
F. - Cat. S. T. - 315



MINISTERO DELLE FINANZE  
DIREZIONE GENERALE DEL CATASTO E DEI SERVIZI TECNICI ERARIALI

Mod. B (Nuovo Catasto Edilizio Urbano)

Lire  
20

# NUOVO CATASTO EDILIZIO URBANO

(R. DECRETO LEGGE 13 APRILE 1939, N. 652)

Planimetria dell'immobile situato nel Comune di Rapallo Via Carcere N° 1  
Ditta Soc. n.c. Benoti & C.  
Allegata alla dichiarazione presentata all'Ufficio Tecnico Erariale di Genova

6674

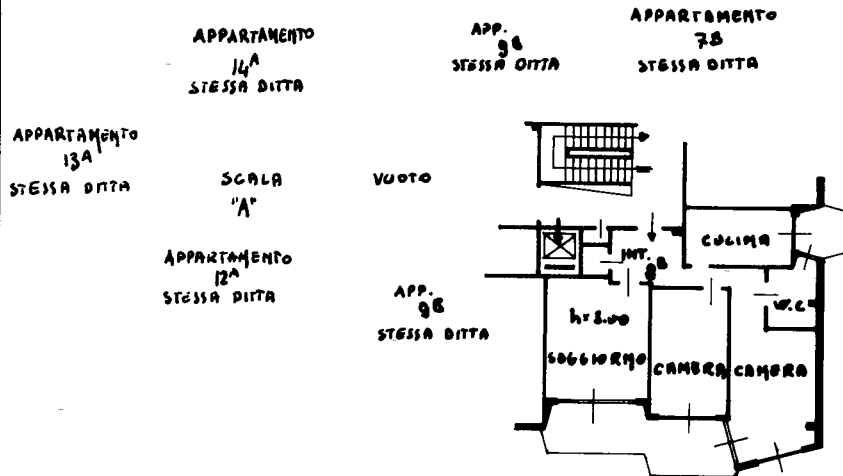

PIANTA PIANO 5° INTERNO N° 8°



ORIENTAMENTO



SCALA DI 1:200

SPAZIO RISERVATO PER LE ANNOTAZIONI D'UFFICIO

DATA - 1 DIC. 1964  
PROT. N°

Compilata dal Geom. FAUSTO D'ASTA

Iscritto all'Albo de i Geom.  
della Provincia di Genova

DATA 15-11-1964

Firma: [Signature]

ISI-FILTO POLIGRAFICO DELLO STATO

Ultima planimetria in atti

Catasto dei Fabbricati - Situazione al 14/12/2023 - Comune di RAPALLO(HI83) - < Foglio 32 - Paticella 279 - Subalterno 36 >  
VIA ENRICO PIETRAFRACCIA n. 11 - Scala B Interno 8 Piano 4